

Obiect de studiu: Tablou Zâna Mureșului

Obiectivul studiului: caracterizare elementală

Investigații realizate: XRF

Raport analize: disponibil la cerere.

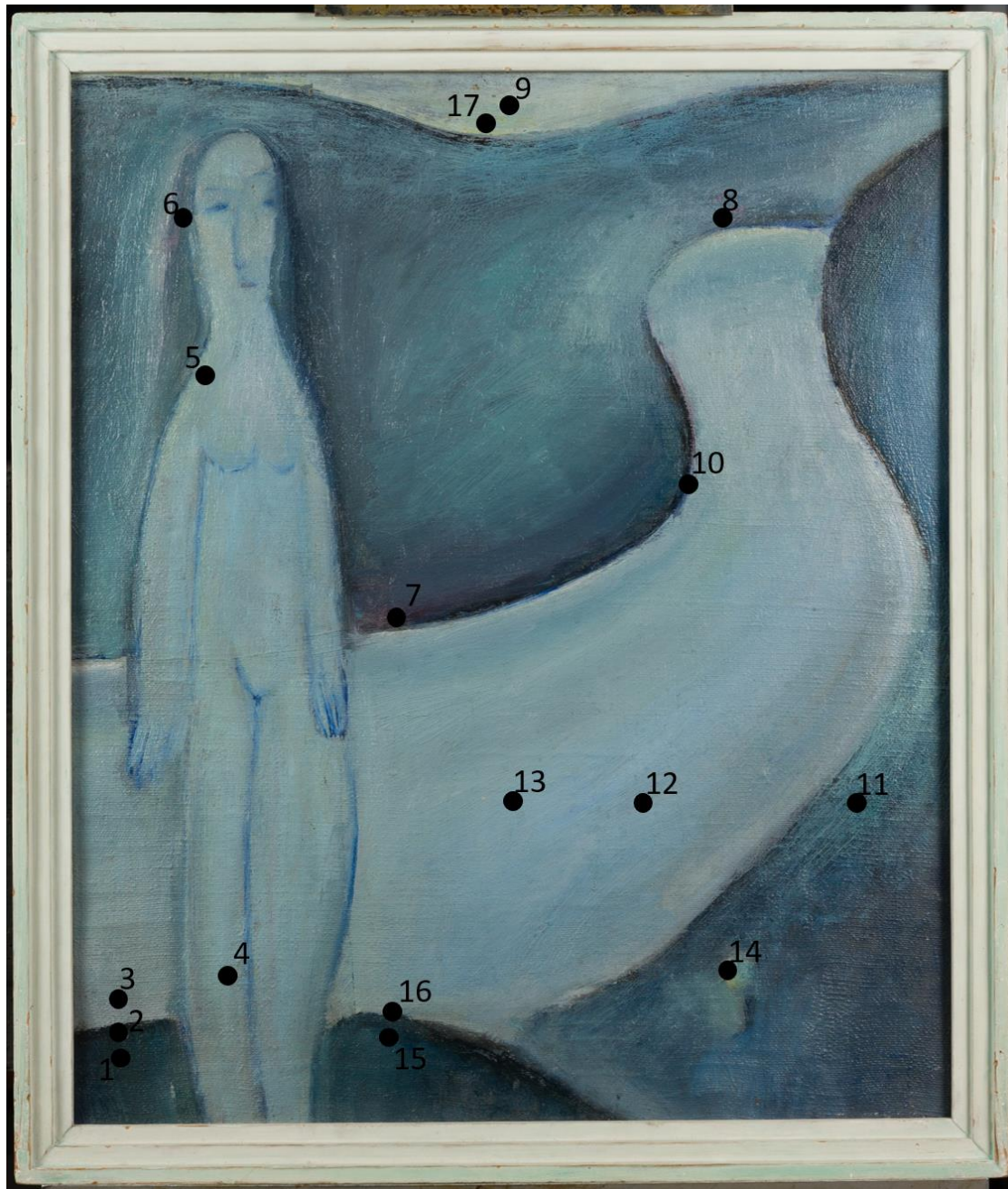

Zone de analiză

Documentația se poate consulta în format fizic la sediul INOE 2000, Str. Atomiștilor nr. 409, Măgurele, Ilfov, departamentul MTO (Metode și tehnici optoelectronice pentru reabilitarea patrimoniului cultural).